

ELABORATO PLANIMETRICO	
Compilato da: Palumbo Francesco	
Iscritto all'albo: Geometri	
Prov. Lucera	N. 876

Agenzia del Territorio
CATASTO FABBRICATI
Ufficio Provinciale di
Foggia

Comune di Lucera	Protocollo n. FG0107682 del 11/04/2011
Sezione: Foglio: 31 Particella: 618	Tipo Mappale n. del
Dimostrazione grafica dei subalterni	Scala 1 : 500

ELABORATO PLANIMETRICO

PIANO TERRA

p.lla 520

p.lla 406

PIANO PRIMO SOTTOTETTO

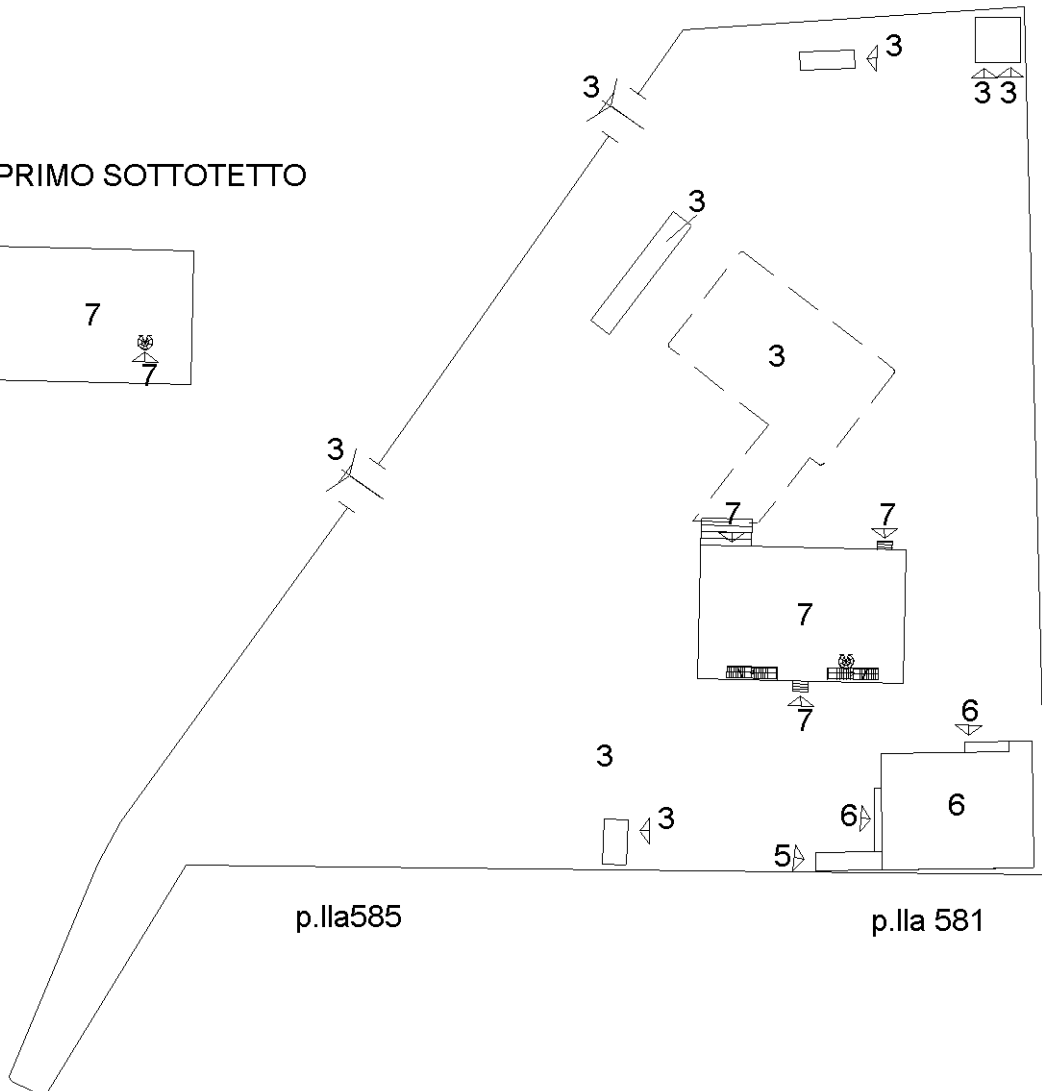
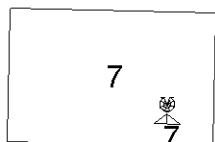

p.lla 318

p.lla585

p.lla 581

PIANO PRIMO SOTTOSTRADA

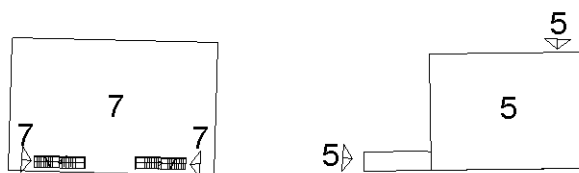

ORIENTAMENTO



Il Tecnico
- Geom. Francesco PALUMBO -

Ultima planimetria in atti

Catasto dei Fabbricati - Situazione al 12/05/2021 - Comune di LUCERA (E716) - < Foglio: 31 - Particella: 618 - Elaborato planimetrico >
 Firmato Da: GIOVANNI PAOLO MARIA SAVERIO DE CAPUA Emesso Da: ARUBAPEC EU QUALIFIED CERTIFICATES CA G1 Serial#: 398558184e3be4b0



Ufficio del Territorio
CANTIERI FABBRICATI
 Circolo Francese di
 Foggia

Dichiarazione protocollo n. _____ del _____

Planimetria di u.i.u. n. Comune di Lucera

Localita' Ponte Carlone

civ. SNC

Identificativi Catastrali:

Sezione:

Foglio: 31

Particella: 618

Subalterno: 1

Compilata da:
 Palumbo Francesco

Iscritto all'albo:
 Geometri

Prov. Lucera

N. 876

Scheda n. 1 Scala 1:1000

PLANIMETRIA GENERALE

Legenda

- 1 Tektora con colonnine di distribuzione carburanti
- 2 Locale di ristoro
- 3 Locale idrico
- 4 Locale compressori
- 5 Locale antincendio
- 6 Recinzione
- 7 Piazzale
- 8 Zona verde
- 9 Bilico

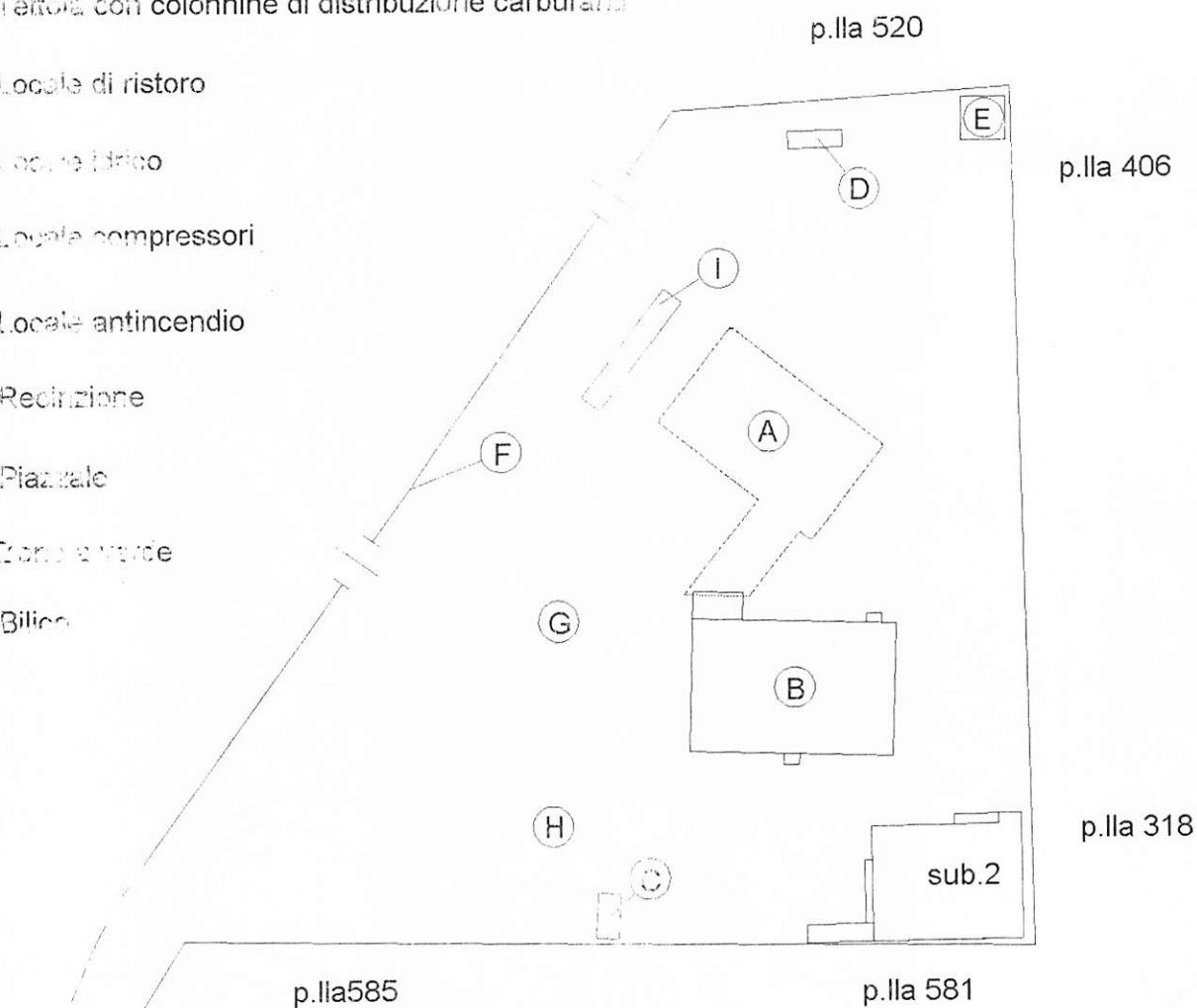

Localita' Ponte Carlone

ORIENTAMENTO



Il Tecnico

- Geom. Francesco PALUMBO -

Ufficio del Territorio
CANTO FABBRICATI
 Ufficio Provinciale di
 Foggia

Dichiarazione protocollo n. _____ del _____	
Planimetria di u.i.u. n. _____ Comune di Lucera	
Localita' Ponte Carlone _____ civ. SNC	
Identificativi Catastrali:	Compilata da: Palumbo Francesco
Sezione _____	Iscritto all'albo: Geometri
Foglio: 31	Prov. Lucera
Particella: 618	N. 876
Subalterno: 1	

Scheda _____ Scala 1:200

111 Planimetria generale (A) =

Tettoia per colonnine di distribuzione carburanti

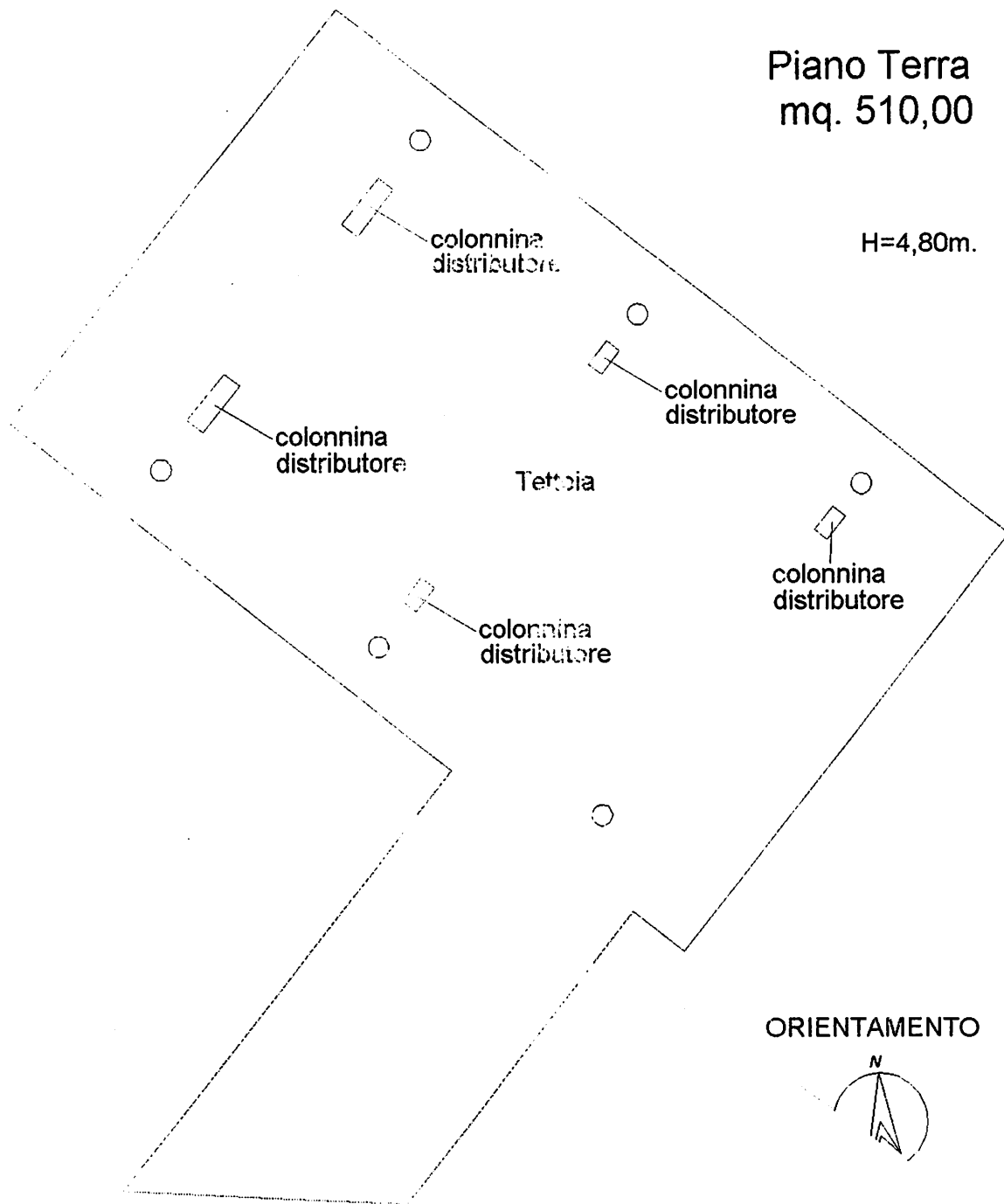

Agenzia del Territorio
CATASTO FABBRICATI

Dichiarazione protocollo n. del

Identificativi Catastali:

Compilata da:
Palumbo Francesco

Sezione:

Comune:

Comune:

Comune:

Rif. Planimetria generale B =
Locale di ristoro

Piano Primo Sottostrada

H=3,00m.

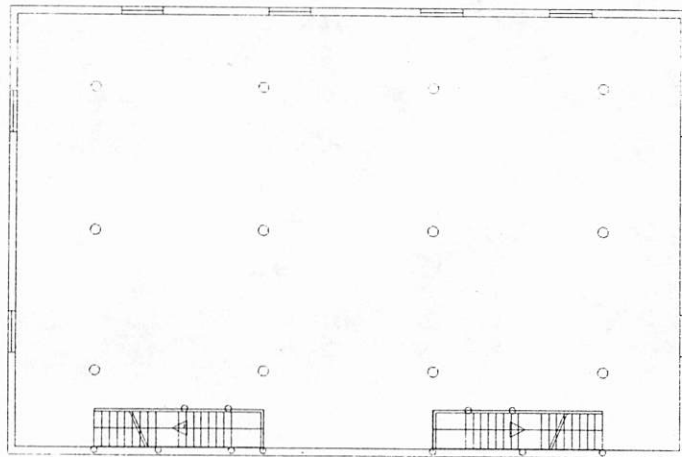

Piano Terra

H=3,50m..

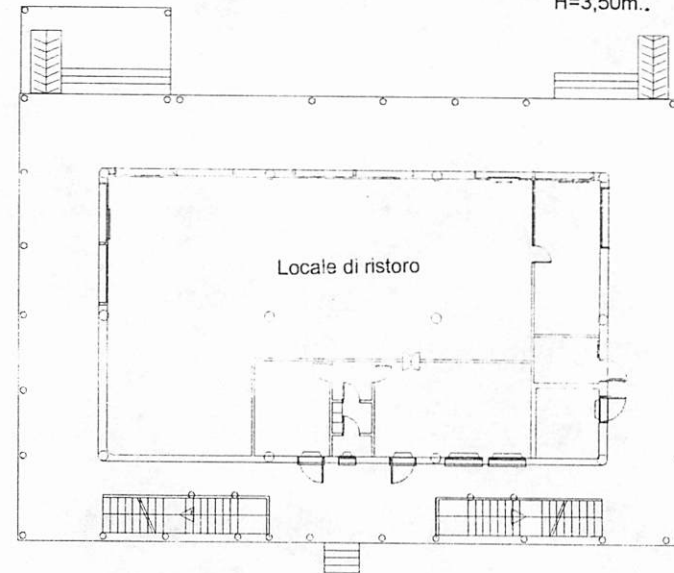

ORIENTAMENTO



Il Tecnico
- Geom. Francesco PALUMBO -

Ufficio del Territorio
CANTIERI FABBRICATI
Ufficio Provinciale di
Foggia

Dichiarazione protocollo n. _____ del _____	
Planimetria di u.i.u. in Comune di Lucera	
Localita' Ponte Carloni	civ. SNC
Identificativi Catastali:	Compilata da: Palumbo Francesco
Sezione:	Iscritto all'albo: Geometri
Foglio: 31	Prov. Lucera
Particella: 618	N. 876
Subalterno: 1	

Sched. _____ Scala 1:100

Rif. Planimetria generale 
Scale idrico

Piano Terra
mq. 15,00
H max = 2,30 m. - H min. = 1,70m.

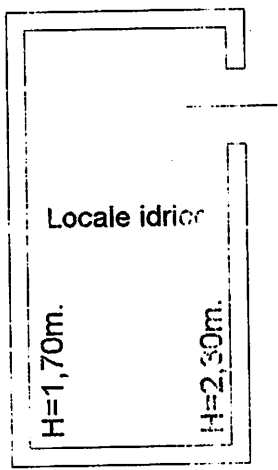

ORIENTAMENTO



Il Tecnico
- Geom. Francesco PALUMBO -

Agenzia de' Territorio
CANTIERI FABBRICATI
 Ufficio Provinciale di
 Foggia

Dichiarazione protocollo n. _____ del _____	
Planimetria di u.i.u. in Comune di Lucera	
Localita' Ponte Carlone _____ civ. SNC	
Identificativi Catastrali: Sezione: Foglio: 31 Particella: 618 Subalterno: 1	Compilata da: Palumbo Francesco Iscritto all'albo: Geometri Prov. Lucera N. 876

Sched. _____ Scala 1:100

At Planimetria generale 
 locale compressori

Piano Terra
 mq. 14,00

H=2,00m.

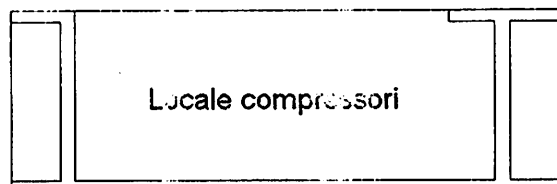

Ufficio del Territorio
CATASTO FABBRICATI
 Ufficio Provinciale di
Foggia

Dichiarazione protocollo n. _____ del _____	
Planimetria di u.i.u. in Comune di Lucera	
Localita' Ponte Carlone _____ civ. SNC	
Identificativi Catastrali:	Compilata da:
Sezione _____	Palumbo Francesco
Foglio 31	Iscritto all'albo:
Particella: 618	Geometri
Subalterno: 1	Prov. Lucera
	N. 876

Scheda _____ Scala 1:100

Pr. Planimetria generale **(E)** =
 locale antincendio

Piano Terra
 mq. 31,00
 H max = 1,60 m. - H min. = 1,00m.

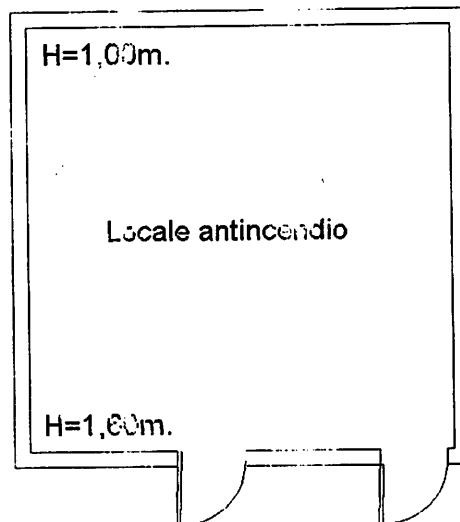

**Agenzia del Territorio
CATASTO FABBRICATI
Ufficio Provinciale di
Foggia**

Dichiarazione protocollo n. FG0106200 del 08/04/2011

Planimetria di u.i.u. in Comune di Lucera

Localita' Ponte Carlone

civ. SNC

Identificativi Catastali:

Sezione:

Foglio: 31

Particella: 618

Subalterno: 5

Compilata da:

Palumbo Francesco

Iscritto all'albo:
Geometri

Prov. Lucera

N. 876

Scheda n. 1

Scala 1:200

PIANO TERRA

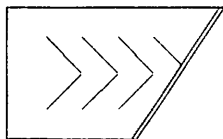

PIANO PRIMO SOTTOSTRADA

AUTORIMESSA

H = m. 2,80

mq. 292,00

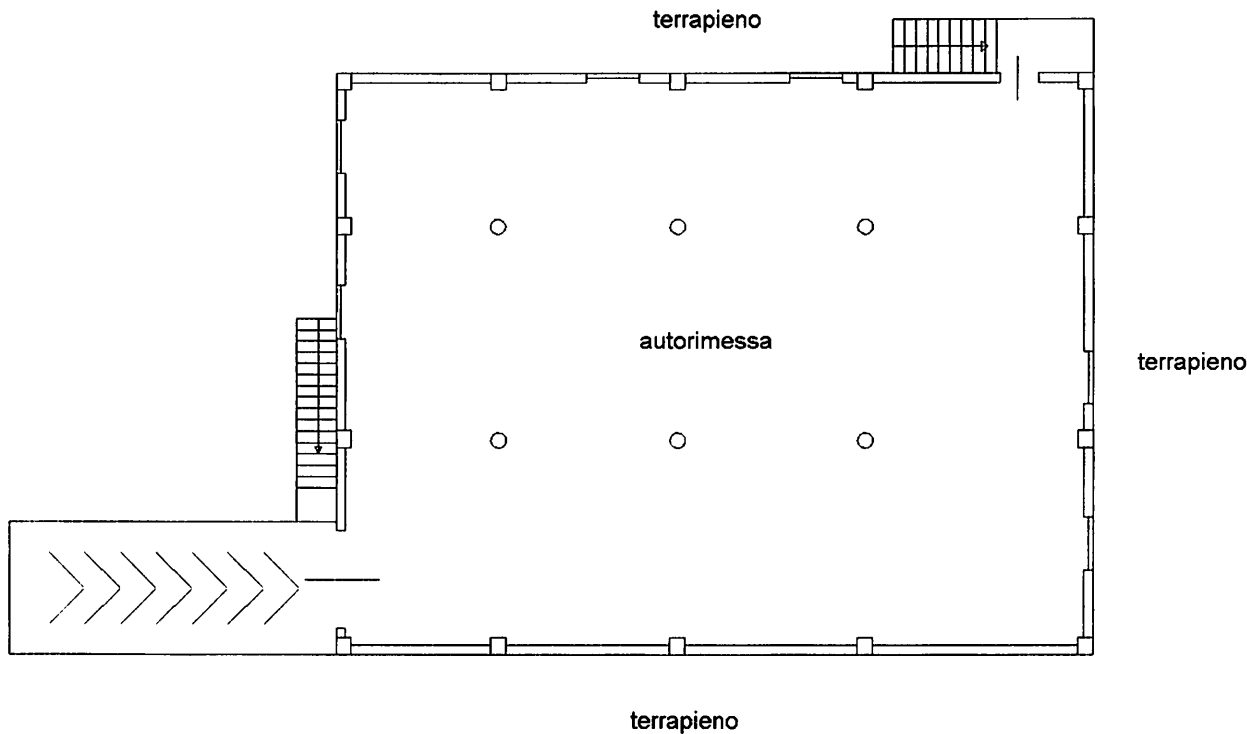

orientamento



Il Tecnico

Geometra Francesco Palumbo

Catasto dei Fabbricati - Situazione al 10/05/2021 - Comune di LUCERA(E716) - < Foglio: 31 Particella: 618 - Subalterno 5 - LOCALITA' PONTE CARLONE SNC piano: S1-T;

Firmato Da: GIOVANNI PAOLO MARIA SAVERIO DE CAPUA Emesso Da: ARUBAPEC EU QUALIFIED CERTIFICATES CA G1 Serial#: 398558184e3be4b0

**Agenzia del Territorio
CATASTO FABBRICATI
Ufficio Provinciale di
Foggia**

Dichiarazione protocollo n. FG0106200 del 08/04/2011

Planimetria di u.i.u. in Comune di Lucera

Localita' Ponte Carlone

civ. SNC

Identificativi Catastali:

Sezione:
Foglio: 31
Particella: 618
Subalterno: 6

Compilata da:
Palumbo Francesco
Iscritto all'albo:
Geometri

Prov. Lucera

N. 876

Scheda n. 1

Scala 1:200

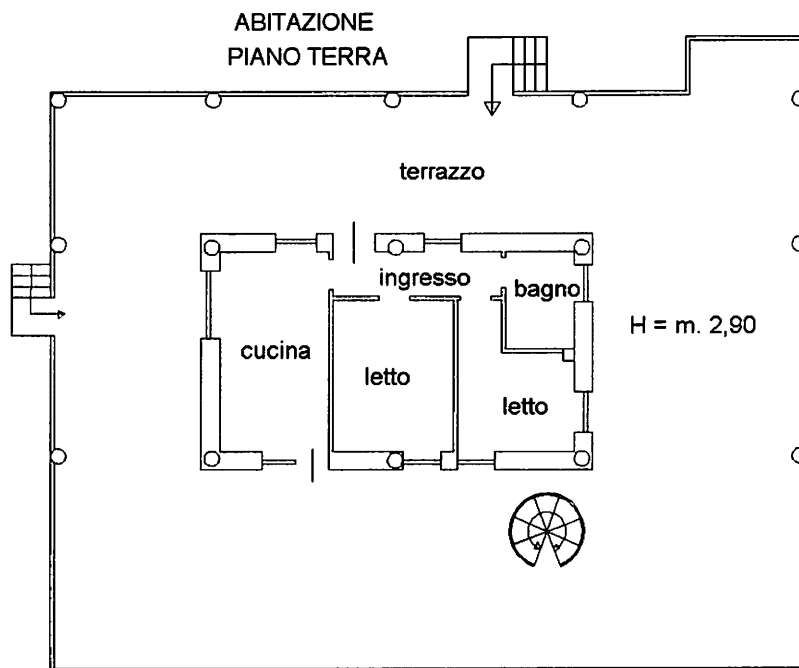

PIANO PRIMO - SOTTOTETTO

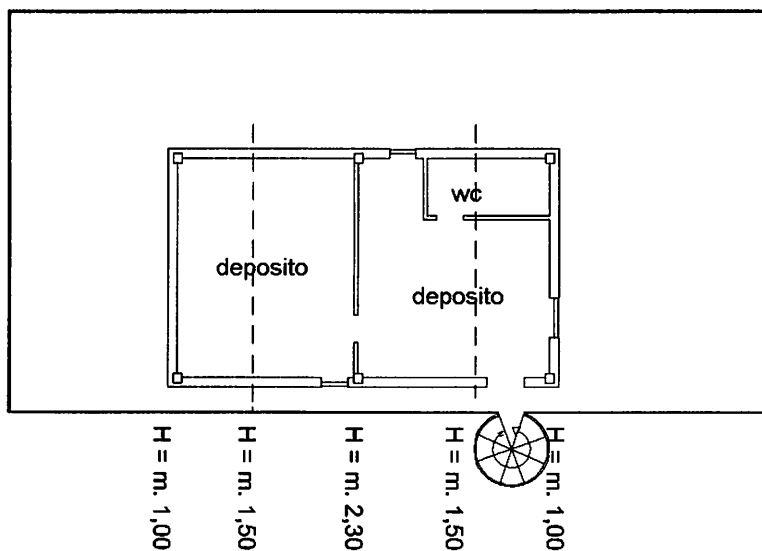

orientamento



Il Tecnico
Geometra Francesco Palumbo

Catasto dei Fabbricati - Situazione al 10/05/2021 - Comune di LUCERA(E716) - < Foglio: 31 Particella: 618 - Subalterno 6 >
LOCALITA' PONTE CARLONE SNC piano: T-1;

Firmato Da: GIOVANNI PAOLO MARIA SAVERIO DE CAPUA Emesso Da: ARUBAPEC EU QUALIFIED CERTIFICATES CA G1 Serial#: 398558184e3be4b0

So. n. 1 Scala 1: 200

Piano Primo Sottostrada

H=3,00m.

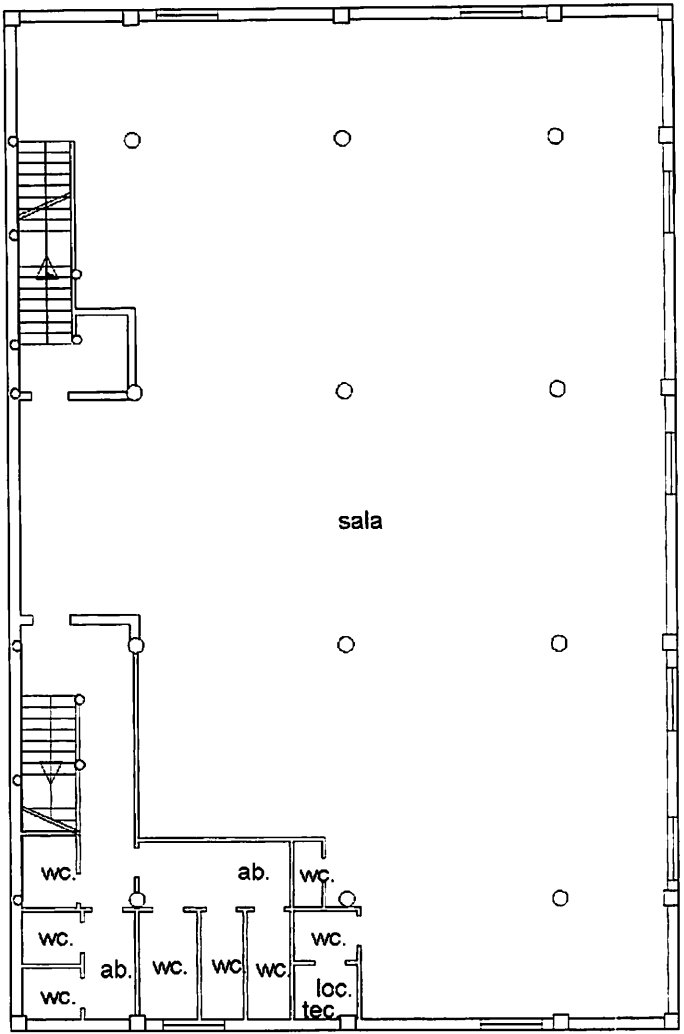

Data: 10/05/2021
Tot. schede: 1 - Foglio n. 1
FC0040083 - Richiedente DE CAPUA GIOVANNI - Ultima Planimetria in atti
Foglio di acq.: A3(297x420) - Fatt. di scala: 1:1

firmato Da: GIOVANNI PAOLO MARIA SAVERIO DE CAPUA Emesso Da: ARUBAPEC EU QUALIFIED CERTIFICATES CA G1 Serial#: 398558184e3be4b0

zione protocollo n. FG0107682 del 11/04/2011

ria di u.i.u. in Comune di Lucera

1' Ponte Carlone

civ. SNC

Iden
s

Part
Suba

F

Piano Terra

H=3,50m.

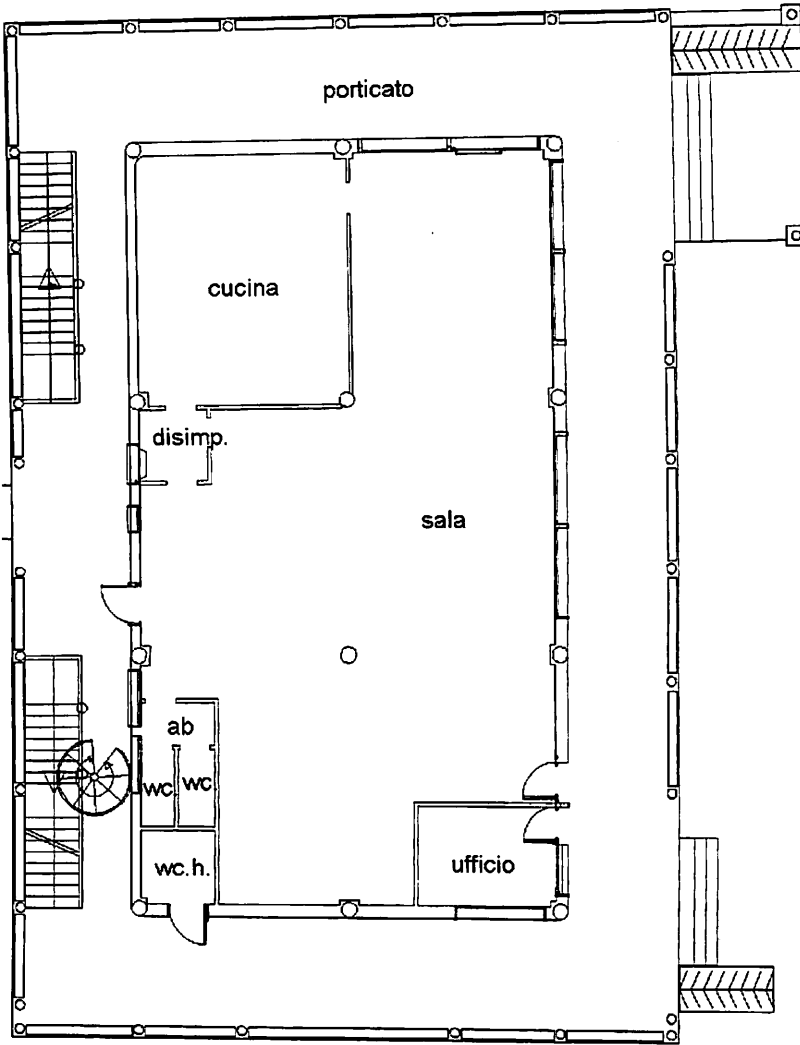

Indicativi Catastali: Sezione: Foglio: 31 Locella: 618 Interno: 7	Compilata da: Palumbo Francesco Iscritto all'albo: Geometri Prov. Lucera	N. 876
---	--	--------

iano Primo - sottotetto

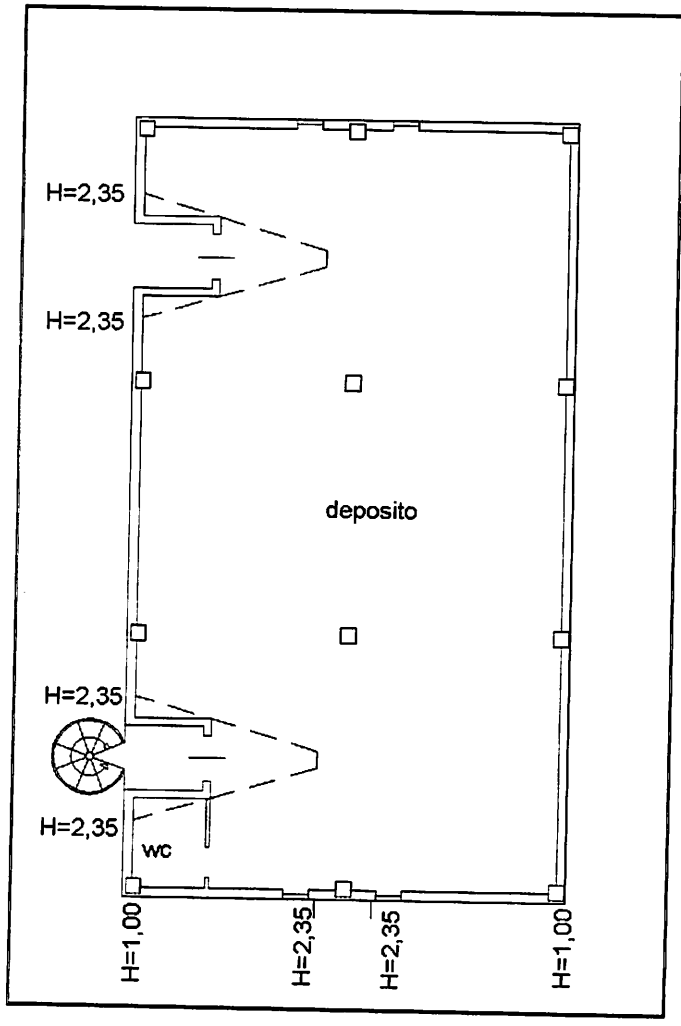

orientamento



Il Tecnico
 Geometra Francesco Palumbo

